

## PROJETO DE PAVIMENTAÇÃO EM BLOQUETES

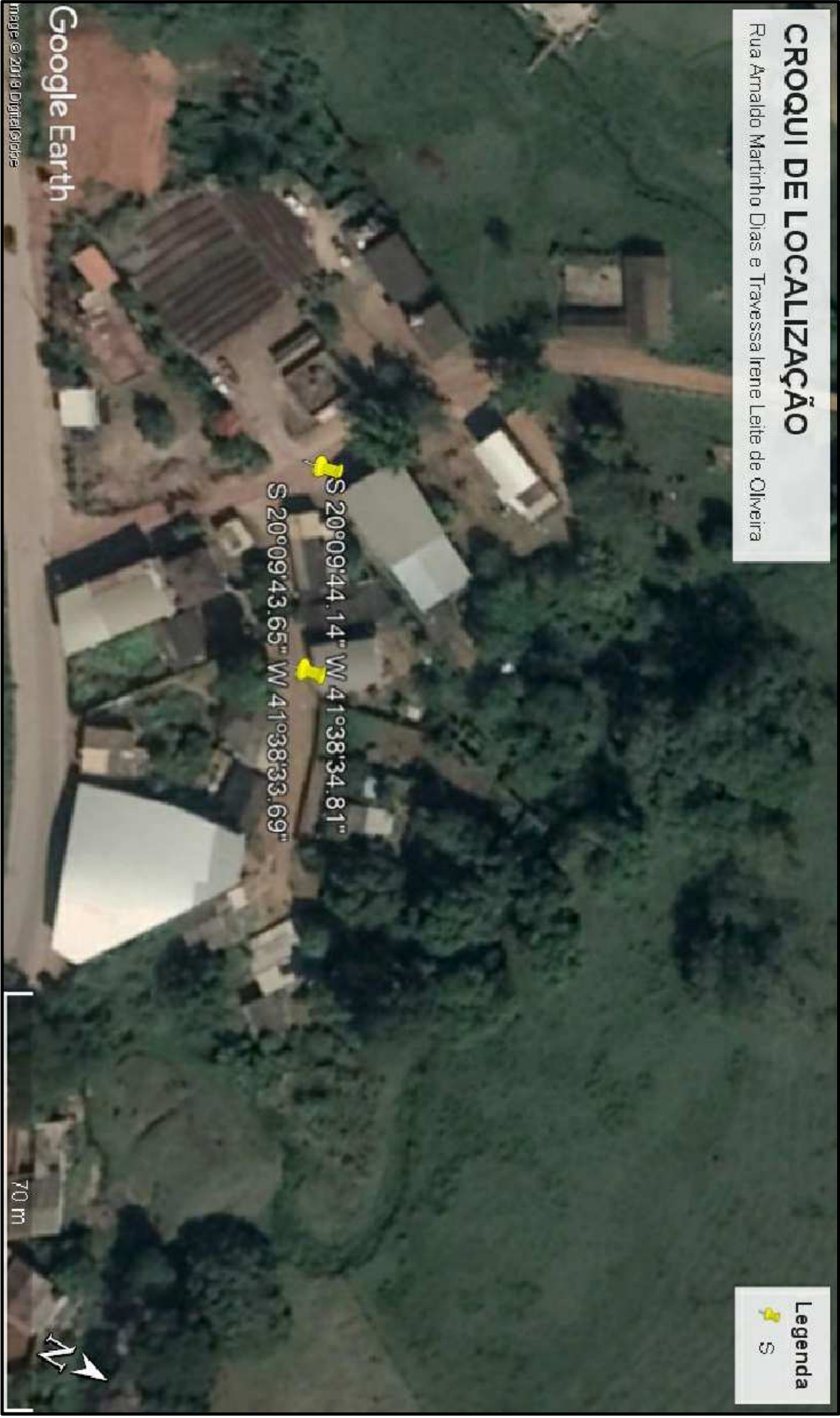

CROQUI DE LOCALIZAÇÃO

REFERÊNCIA: RUA JOAQUIM EMÍDIO FERREIRA

COORDENADAS: S 20°10'13.52" e W 41°38'52.31"

## DETALHAMENTO DA SEÇÃO TRANSVERSAL DO PAVIMENTO

ESCALA S/E

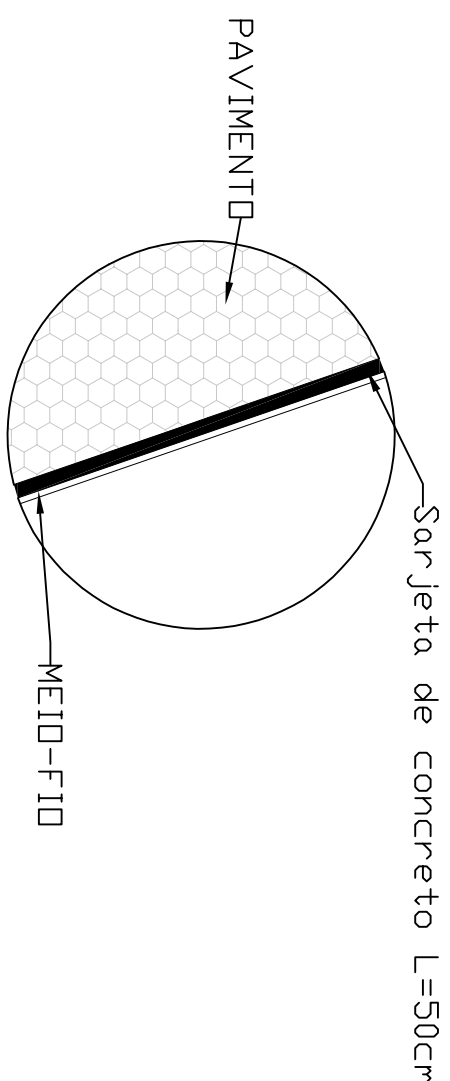
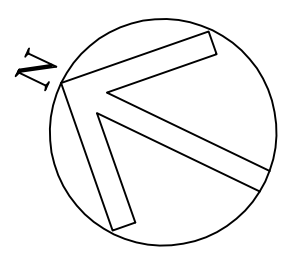
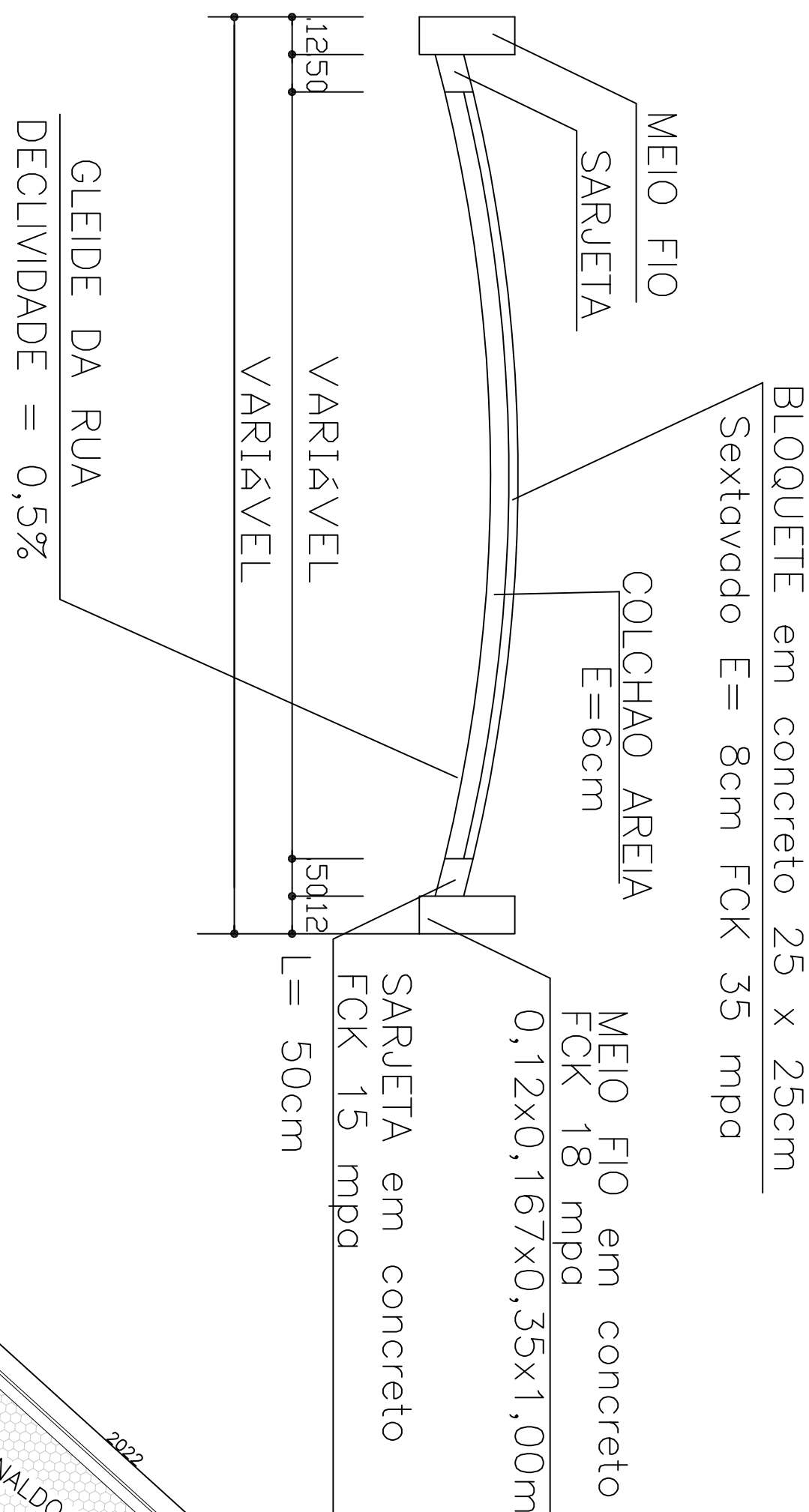

## VISTA SUPERIOR DO PAVIMENTO:

ESCALA: S/E

## Projeto Arquitetônico

<b>PREFEITURA LAJINHA-MG</b>			
Rua Dr. Sidney Rubner França Camargo, Nº69 "A" Lajinha-MG CEP: 48.300-000 Fone: (35) 3311.3311			
OBRAS			
Calçamento em bloquete hexagonal			
REFERÊNCIA: RUA ARNALDO M. DIAS, RUA JOAQUIM E. FERREIRA E TRAVERSA IRENE L. DE OLIVEIRA			
RESPONSÁVEL TÉCNICO			
THAIS BOCHAT DE LIMA		CREA: 212.895/D	
OBRAS			
projeto, vista superior, detalhes e croqui de localização			
ÁREA DA OBRAS		ÁREA DO TERREIRO	
2.030,98 m²		2.805,45 m²	
PROJETO ELABORADO		OBRAS ELABORADAS	
PREFEITURA MUNICIPAL DE LAJINHA		PREFEITURA MUNICIPAL DE LAJINHA	
DATA		DATA	
02/2019		02/2019	
1/2		1/2	

## PROJETO DE PAVIMENTAÇÃO EM BLOQUETES